

# แผนผังอาคารสำนักงานมหาวิทยาลัย

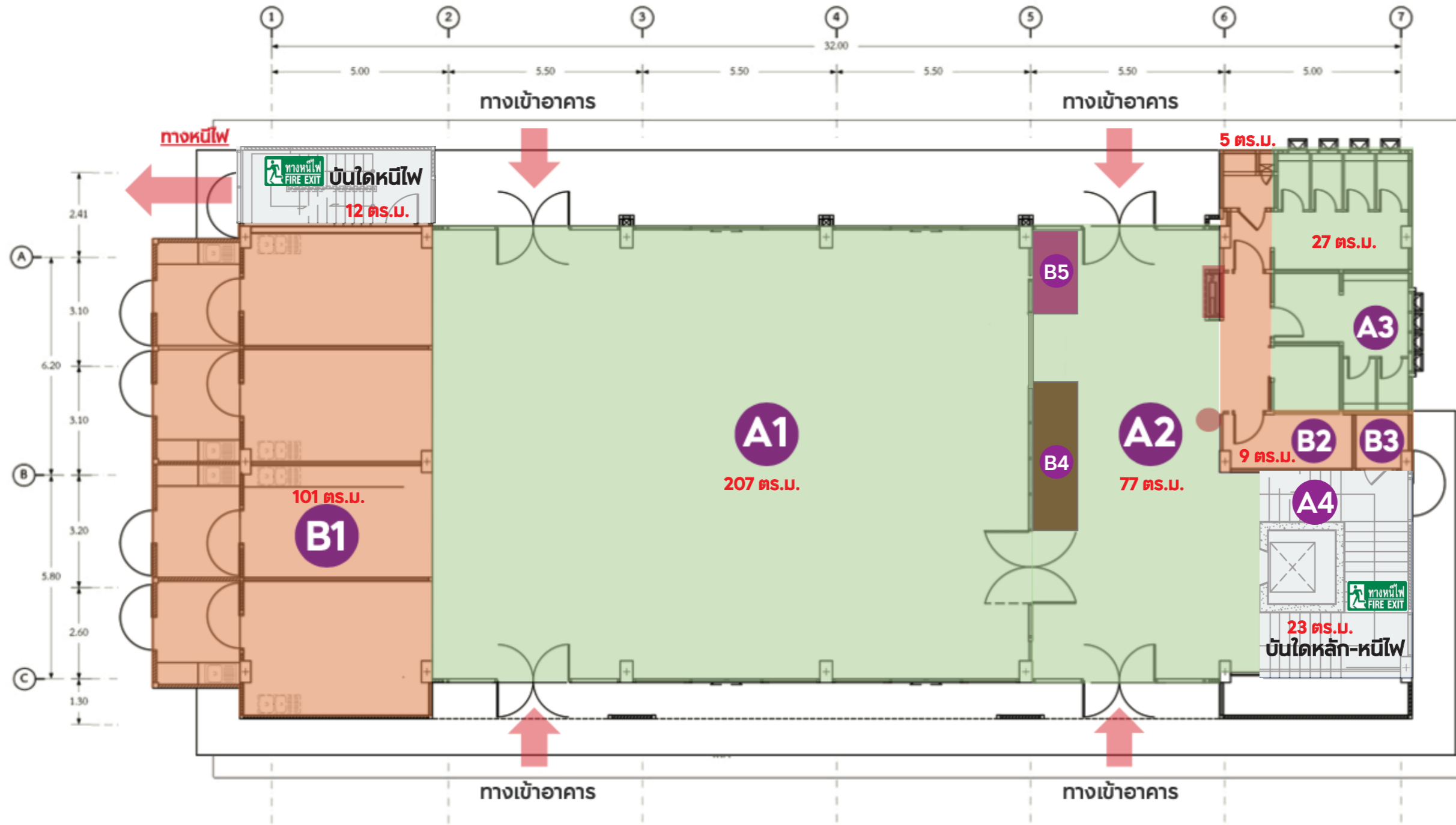

**A** พื้นที่ส่วนรวม

**B** พื้นที่ทำงาน

- A1** พื้นที่รับประทานอาหาร และพื้นที่จัดเก็บเศษอาหาร
- A2** โถงทางเดินหน้าลิฟต์ ประกอบด้วยพื้นที่ตลาดคุณธรรมและส่วนติดต่อราชการ
- A3** ห้องน้ำชายหญิงและคนพิการลิฟท์
- A4** ลิฟท์โดยสาร

- B1** พื้นที่ปรุงอาหาร
- B2** ห้องควบคุมระบบ
- B3** ห้องเก็บอุปกรณ์ทำความสะอาด
- B4** พื้นที่ส่วนบริการ

**B5** ตลาดคุณธรรม

- ▬ ตำแหน่งตู้เก็บอุปกรณ์ดับเพลิง
- ตำแหน่งสัญญาณเตือนภัย

ชั้น 1 มีพื้นที่รวม 470 ตร.ม.

**ผังพื้นที่ชั้น 1**

มาตราส่วน 1 : 125

# แผนผังอาคารสำนักงานมหาวิทยาลัย

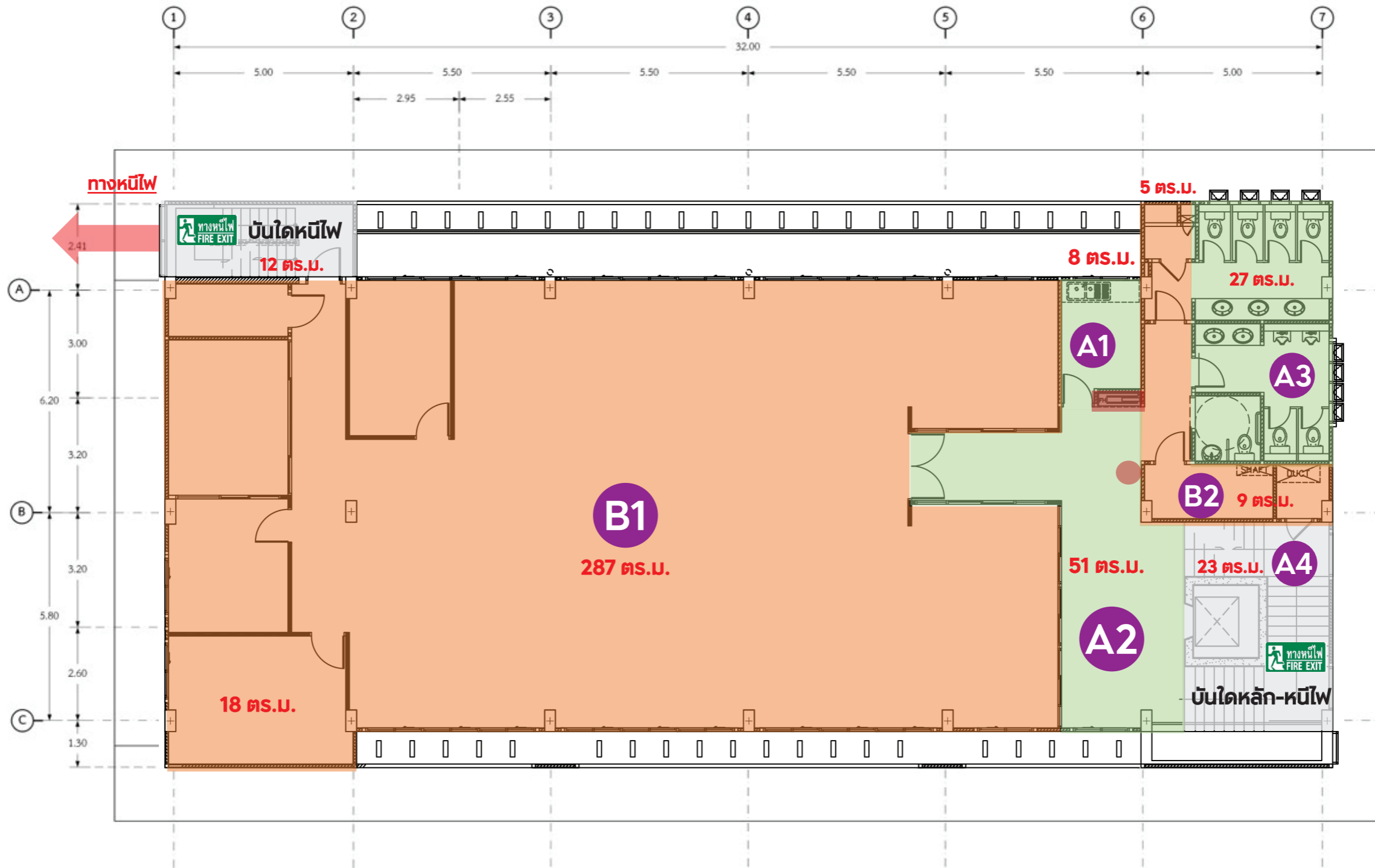

**A** พื้นที่ส่วนรวม      **B** พื้นที่ทำงาน

- A1** พื้นที่จัดเตรียม
- A2** โถง
- A3** ห้องน้ำ
- A4** ลิฟท์โดยสาร
- B1** กองคลัง
- B2** งานระบบ และส่วนแม่บ้าน

- █ ตำแหน่งตู้เก็บอุปกรณ์ดับเพลิง
- ตำแหน่งสัญญาณเตือนภัย

ชั้น 2 มีพื้นที่รวม 440 ตร.ม.

**ผังพื้นที่ชั้น 2**  
 มาตรฐาน 1 : 125

# แผนผังอาคารสำนักงานมหาวิทยาลัย



**A** พื้นที่ส่วนรวม      **B** พื้นที่ทำงาน

- A1** ห้องประชุม
- A2** พื้นที่จัดเตรียม
- A3** โถง
- A4** ห้องน้ำ
- A5** ลิฟท์โดยสาร
- B1** กองคลัง
- B2** สำนักงานผู้อำนวยการ  
สำนักงานมหาวิทยาลัย
- B3** งานระบบ และส่วนแม่บ้าน

- ▬ ตำแหน่งตู้เก็บอุปกรณ์ดับเพลิง
- ตำแหน่งสัญญาณเตือนภัย

ชั้น 3 มีพื้นที่รวม 440 ตร.ม

**ผังพื้นที่ชั้น 3**  
มาตราส่วน 1 : 125

# แผนผังอาคารสำนักงานมหาวิทยาลัย



- |                            |                           |                                  |
|----------------------------|---------------------------|----------------------------------|
| <b>A1</b> ห้องประชุม       | <b>A4</b> ห้องน้ำ         | <b>B1</b> กองแผน                 |
| <b>A2</b> พื้นที่จัดเตรียม | <b>A5</b> ลิฟท์โดยสาร     | <b>B2</b> งานระบบ และส่วนแม่บ้าน |
| <b>A3</b> โถง              | <b>A6</b> ห้องผู้อำนวยการ | <b>B3</b> ห้องปรีนเตอร์          |

- ตำแหน่งตู้เก็บอุปกรณ์ดับเพลิง
- ตำแหน่งสัญญาณเตือนภัย

ชั้น 4 มีพื้นที่รวม 440 ตร.ม.

**ผังพื้นที่ชั้น 4**  
 มาตราส่วน 1 : 125

# แผนผังอาคารสำนักงานมหาวิทยาลัย



**A** พื้นที่ส่วนรวม      **B** พื้นที่ทำงาน      **C** พื้นที่พักผ่อนหย่อนใจ

- A1** ห้องประชุม
- A2** พื้นที่จัดเตรียม
- A3** ห้องน้ำ
- A4** ลิฟท์โดยสาร
- B1** สำนักงานขับเคลื่อนยุทธศาสตร์
- B2** งานระบบ และส่วนแม่บ้าน
- C1** โถง

- ▬ ตำแหน่งตู้เก็บอุปกรณ์ดับเพลิง
- ตำแหน่งสัญญาณเตือนภัย

ชั้น 5 มีพื้นที่รวม 440 ตร.ม.

**ผังพื้นที่ชั้น 5**  
มาตราส่วน 1 : 125